Viale Murillo

Rif: A2187

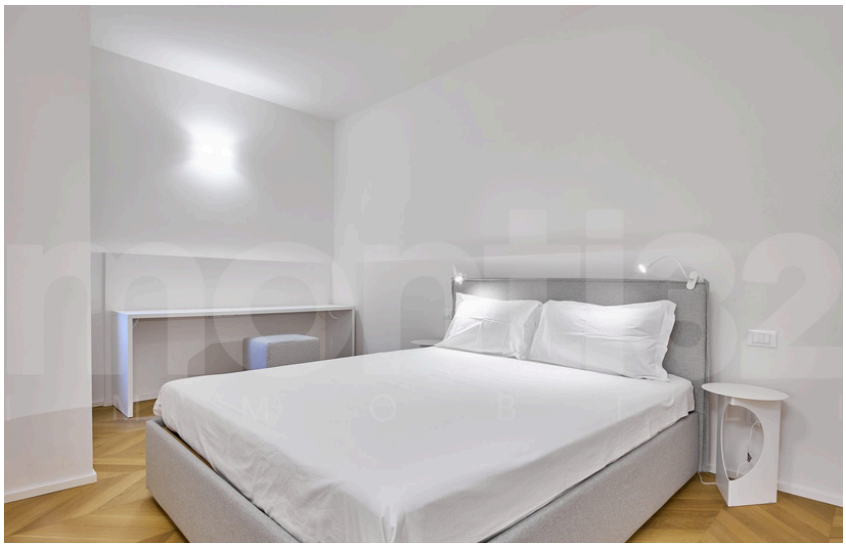

Informazioni	
Canone mensile	€ 1.250
Metratura	55 mq
Anno	1960
Piano	1
Manutenzione	Nuovo
Camere	1
Cucina	a vista
Bagni	1
Box	Nessuno
Riscaldamento	Centralizzato
Spese condominiali	€ 1.200
Classe Energetica	E – 175 kWh/mqa

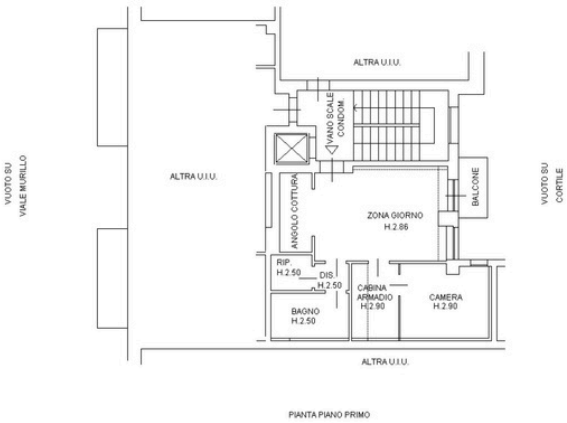

Viale Murillo – Fiera

Luminoso e accogliente bilocale di 55 mq, situato in un contesto degli anni '60 completo di servizio di portineria attivo tutto il giorno con ascensore. Questo elegante appartamento, finemente ristrutturato a nuovo con materiali di pregio e arredato, ti accoglie con un ingresso che si apre su una luminosa zona living con cucina a vista e balcone.La camera da letto matrimoniale con cabina armadio è un rifugio di tranquillità, mentre l'ampio bagno rifinito in marmo, aggiunge un tocco di classe e la lavanderia rappresenta un'opportunità per sfruttare al meglio lo spazio. Tra le dotazioni, il riscaldamento centralizzato e l'aria condizionata garantiscono il massimo comfort in ogni stagione. La sicurezza è assicurata da una porta blindata e un videocitofono, mentre le raffinate pavimentazioni in parquet completano l'atmosfera di questo confortevole appartamento. Canone mensile € 1.250 + spese condominiali. Certificazione energetica E – 175.

monti32 IMMOBILI

Via Piero Capponi 3 (MM Pagano) 20145 Milano
www.monti32.it info@monti32.it +39 02 4984412